COMUNE DI VALGREGHENTINO
PROVINCIA DI LECCO

PGT

PIANO DI GOVERNO DEL TERRITORIO
PIANO DEI SERVIZI

Oggetto tavola:
PIANO URBANO GENERALE
SERVIZI SOTTOSUOLO (P.U.G.S.S.)
- FOGNATURA -

Tav. n.
S3c

Data:
Dicembre 2011

Scala:
1:5000

Progettista:
Dott. Ing. Arch. GIUSEPPE TRAVAGLINI

Collaboratori:
Arch. ELEONORA TRAVAGLINI

ORDINE INGEGNERI PROVINCIA LECCO
Dott. Ing. GIUSEPPE TRAVAGLINI n°170

- LIMITE TERRITORIALE COMUNALE
- ZONE EDIFICATE SERVITE DA FOGNATURA E DEPURAZIONE
- ZONE EDIFICATE NON SERVITE DA FOGNATURA
- ZONE EDIFICATE NON SERVITE DA FOGNATURA - CASE SPARSE
- FOSSA SETTICA IMHOFF ESISTENTE
- RETE FOGNATURA NERA
- RETE FOGNATURA MISTA
- RETE FOGNATURA SEPARATA
- 1 SCARICO DI PIENA
- 2 SCARICO DI TOMBINATURA

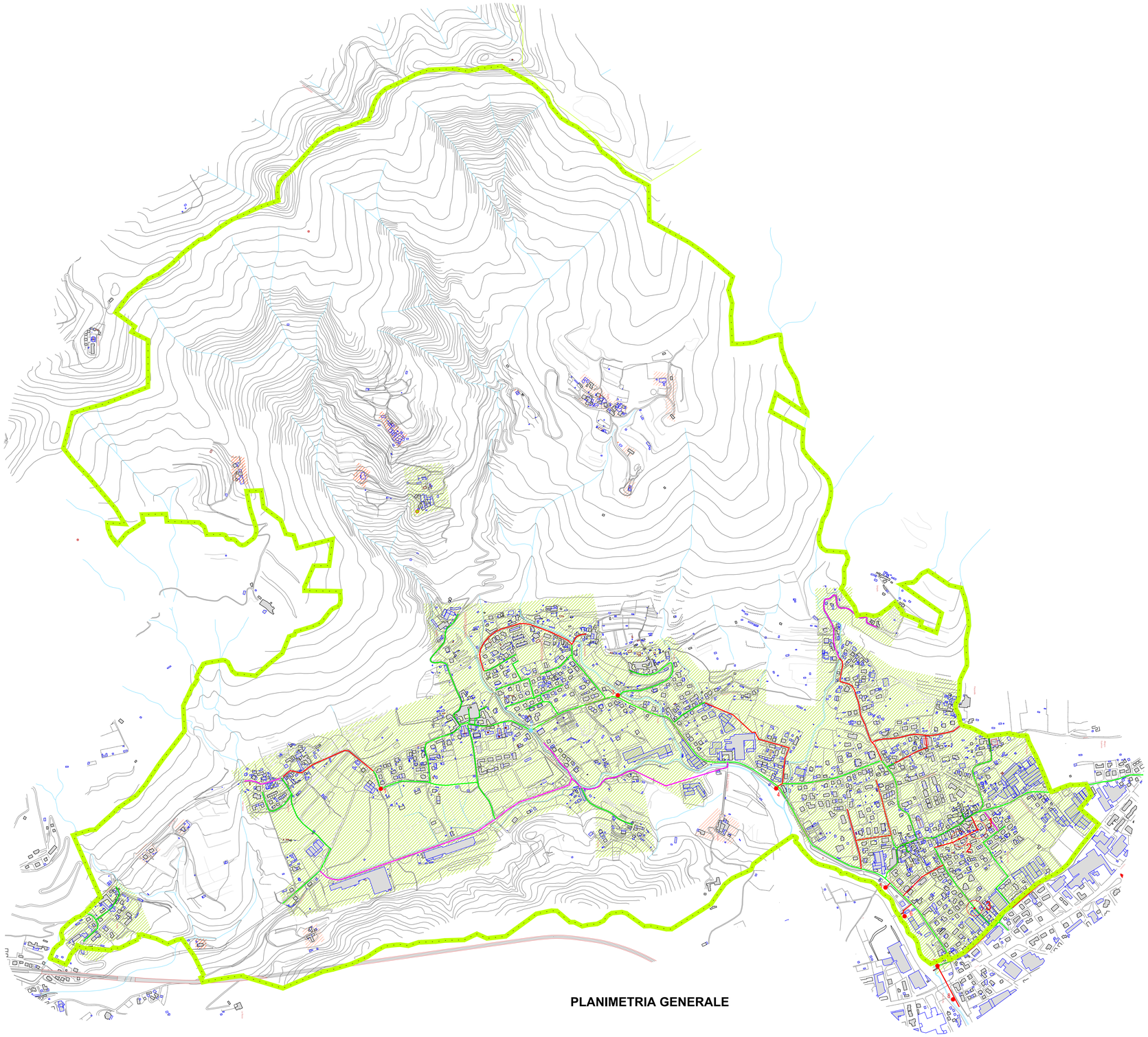

PLANIMETRIA GENERALE